werk daten bank BILDENDE KUNST SACHSEN

Klaus Hirsch

1941.01.19 - 2018.03.11

Bestandsverzeichnis

Hirsch, Klaus [Malerei]

Permalink: https://www.werkdatenbank.de/documents/obj/wdb_00011601
Bildrechte: © Erb:innen
Inhaber:in der Rechte an der Abbildung: Schleich, Daniela, RV-FZ-PA

Hirsch, Klaus
Magdeburg - Pechau

1960

Gemälde, Malerei
Hartfaser, Ölfarbe
Ölmalerei

19,7 x 30,3 cm

Nachlass-Nr. **1960-M-001**
Provenienz: Eigentümer: im Besitz Künstler:in

Permalink: https://www.werkdatenbank.de/documents/obj/wdb_00011612
Bildrechte: © Erb:innen
Inhaber:in der Rechte an der Abbildung: Schleich, Daniela, RV-FZ-PA

Hirsch, Klaus
o. T.

1960

Gemälde, Malerei
Hartfaser, Ölfarbe
Ölmalerei

61,5 x 49 cm

Nachlass-Nr. **1960-M-002**
Provenienz: Eigentümer: im Besitz Künstler:in

Permalink: https://www.werkdatenbank.de/documents/obj/wdb_00011608
Bildrechte: © Erb:innen
Inhaber:in der Rechte an der Abbildung: Schleich, Daniela, RV-FZ-PA

Hirsch, Klaus
Stilleben mit Korb

1965

Gemälde, Malerei
Hartfaser, Ölfarbe
Ölmalerei

58,2 x 68 cm

Nachlass-Nr. **1965-M-001**
Provenienz: Eigentümer: im Besitz Künstler:in

Permalink: https://www.werkdatenbank.de/documents/obj/wdb_00011611
Bildrechte: © Erb:innen
Inhaber:in der Rechte an der Abbildung: Schleich, Daniela, RV-FZ-PA

Hirsch, Klaus
o. T.

1965

Gemälde, Malerei
Hartfaser, Ölfarbe
Ölmalerei

58,5 x 67,5 cm

Nachlass-Nr. **1965-M-002**
Provenienz: Eigentümer: im Besitz Künstler:in

Permalink: https://www.werkdatenbank.de/documents/obj/wdb_00011616
Bildrechte: © Erb:innen
Inhaber:in der Rechte an der Abbildung: Schleich, Daniela, RV-FZ-PA

Hirsch, Klaus
o. T.

1965

Gemälde, Malerei
Ölfarbe, Papier
Ölmalerei

40,8 x 59 cm

Nachlass-Nr. **1965-M-003**
Provenienz: Eigentümer: im Besitz Künstler:in

Permalink: https://www.werkdatenbank.de/documents/obj/wdb_00011617
Bildrechte: © Erb:innen
Inhaber:in der Rechte an der Abbildung: Schleich, Daniela, RV-FZ-PA

Hirsch, Klaus
o. T.

1965

Gemälde, Malerei
Karton
Pastell

42,8 x 34 cm

Nachlass-Nr. **1965-M-004**
Provenienz: Eigentümer: im Besitz Künstler:in

Permalink: https://www.werkdatenbank.de/documents/obj/wdb_00011618
Bildrechte: © Erb:innen
Inhaber:in der Rechte an der Abbildung: Schleich, Daniela, RV-FZ-PA

Hirsch, Klaus
o.T.

1965

Gemälde, Malerei
Karton
Pastell

35,3 x 47,2 cm

Nachlass-Nr. **1965-M-005**
Provenienz: Eigentümer: im Besitz Künstler:in

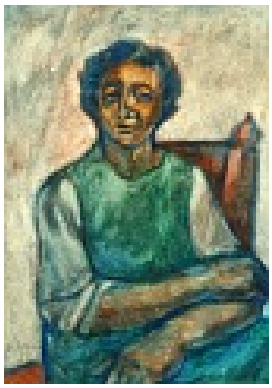

Permalink: https://www.werkdatenbank.de/documents/obj/wdb_00011619
Bildrechte: © Erb:innen
Inhaber:in der Rechte an der Abbildung: Schleich, Daniela, RV-FZ-PA

Hirsch, Klaus
o. T.

1965

Gemälde, Malerei
Karton
Pastell

41,5 x 29 cm

Nachlass-Nr. **1965-M-006**
Provenienz: Eigentümer: im Besitz Künstler:in

Permalink: https://www.werkdatenbank.de/documents/obj/wdb_00011610
Bildrechte: © Erb:innen
Inhaber:in der Rechte an der Abbildung: Schleich, Daniela, RV-FZ-PA

Hirsch, Klaus
Sebstporträt

1966

Gemälde, Malerei
Karton, Ölfarbe
Ölmalerei

50 x 38,4 cm

Nachlass-Nr. **1966-M-001**
Provenienz: Eigentümer: im Besitz Künstler:in

Permalink: https://www.werkdatenbank.de/documents/obj/wdb_00011603
Bildrechte: © Erb:innen
Inhaber:in der Rechte an der Abbildung: Schleich, Daniela, RV-FZ-PA

Hirsch, Klaus
Heidi

1967

Gemälde, Malerei
Hartfaser, Leinwand, Ölfarbe
Ölmalerei
Leinwand auf Hartfaser aufgezogen

42 x 40,3 cm

Nachlass-Nr. **1967-M-001**
Provenienz: Eigentümer: im Besitz Künstler:in

Permalink: https://www.werkdatenbank.de/documents/obj/wdb_00011626
Bildrechte: © Erb:innen
Inhaber:in der Rechte an der Abbildung: Schleich, Daniela, RV-FZ-PA

Hirsch, Klaus
o. T.

1967

Gemälde, Malerei
Karton
Pastell

35,4 x 47,1 cm

Nachlass-Nr. **1967-M-002**
Provenienz: Eigentümer: im Besitz Künstler:in

Permalink: https://www.werkdatenbank.de/documents/obj/wdb_00011600
Bildrechte: © Erb:innen
Inhaber:in der Rechte an der Abbildung: Schleich, Daniela, RV-FZ-PA

Hirsch, Klaus
Ute

1968

Gemälde, Malerei
Karton, Ölfarbe
Ölmalerei

34,7 x 29,6 cm

Nachlass-Nr. **1968-M-001**
Provenienz: Eigentümer: im Besitz Künstler:in

Permalink: https://www.werkdatenbank.de/documents/obj/wdb_00011620
Bildrechte: © Erb:innen
Inhaber:in der Rechte an der Abbildung: Schleich, Daniela, RV-FZ-PA

Hirsch, Klaus
Flötenspieler

1968

Gemälde, Malerei
Karton
Pastell

46,6 x 34,1 cm

Nachlass-Nr. **1968-M-002**
Provenienz: Eigentümer: im Besitz Künstler:in

Permalink: https://www.werkdatenbank.de/documents/obj/wdb_00011606
Bildrechte: © Erb:innen
Inhaber:in der Rechte an der Abbildung: Schleich, Daniela, RV-FZ-PA

Hirsch, Klaus
Landschaft mit Baumstumpf

1970

Gemälde, Malerei
Leinwand, Ölfarbe
Ölmalerei

60 x 75 cm

Nachlass-Nr. **1970-M-001**
Provenienz: Eigentümer: im Besitz Künstler:in

Permalink: https://www.werkdatenbank.de/documents/obj/wdb_00011609
Bildrechte: © Erb:innen
Inhaber:in der Rechte an der Abbildung: Schleich, Daniela, RV-FZ-PA

Hirsch, Klaus
Mecklenburgisches Dorf

1970

Gemälde, Malerei
Hartfaser, Ölfarbe
Ölmalerei

40 x 50 cm

Nachlass-Nr. **1970-M-002**
Provenienz: Eigentümer: im Besitz Künstler:in

Permalink: https://www.werkdatenbank.de/documents/obj/wdb_00011613
Bildrechte: © Erb:innen
Inhaber:in der Rechte an der Abbildung: Schleich, Daniela, RV-FZ-PA

Hirsch, Klaus
o. T.

1976

Gemälde, Malerei
Hartfaser, Ölfarbe
Ölmalerei

29,9 x 42 cm

Nachlass-Nr. **1976-M-001**
Provenienz: Eigentümer: im Besitz Künstler:in

Permalink: https://www.werkdatenbank.de/documents/obj/wdb_00011628
Bildrechte: © Erb:innen
Inhaber:in der Rechte an der Abbildung: Schleich, Daniela, RV-FZ-PA

Hirsch, Klaus
o. T.

1977

Gemälde, Malerei
Gouache, Karton

38 x 51,4 cm

Nachlass-Nr. **1977-M-001**
Provenienz: Eigentümer: im Besitz Künstler:in

Permalink: https://www.werkdatenbank.de/documents/obj/wdb_00011605
Bildrechte: © Erb:innen
Inhaber:in der Rechte an der Abbildung: Schleich, Daniela, RV-FZ-PA

Hirsch, Klaus
Das andere Ufer

1978

Gemälde, Malerei
Hartfaser, Leinwand, Ölfarbe
Ölmalerei
Leinwand auf Hartfaser aufgezogen

41,5 x 52,7 cm

Nachlass-Nr. **1978-M-001**
Provenienz: Eigentümer: im Besitz Künstler:in

Permalink: https://www.werkdatenbank.de/documents/obj/wdb_00011624
Bildrechte: © Erb:innen
Inhaber:in der Rechte an der Abbildung: Schleich, Daniela, RV-FZ-PA

Hirsch, Klaus
o. T.

1978

Gemälde, Malerei
Gouache, Karton

38 x 44 cm

Nachlass-Nr. **1978-M-002**
Provenienz: Eigentümer: im Besitz Künstler:in

Permalink: https://www.werkdatenbank.de/documents/obj/wdb_00011604
Bildrechte: © Erb:innen
Inhaber:in der Rechte an der Abbildung: Schleich, Daniela, RV-FZ-PA

Hirsch, Klaus
Sebstporträt

1979

Gemälde, Malerei
Hartfaser, Ölfarbe
Ölmalerei

46,7 x 34,8 cm

Nachlass-Nr. **1979-M-001**
Provenienz: Eigentümer: im Besitz Künstler:in

Permalink: https://www.werkdatenbank.de/documents/obj/wdb_00011627
Bildrechte: © Erb:innen
Inhaber:in der Rechte an der Abbildung: Schleich, Daniela, RV-FZ-PA

Hirsch, Klaus
o. T.

1990

Gemälde, Malerei
Gouache, Karton

39,4 x 50,4 cm

Nachlass-Nr. **1990-M-001**
Provenienz: Eigentümer: im Besitz Künstler:in

Permalink: https://www.werkdatenbank.de/documents/obj/wdb_00011625
Bildrechte: © Erb:innen
Inhaber:in der Rechte an der Abbildung: Schleich, Daniela, RV-FZ-PA

Hirsch, Klaus
o. T.

1991

Gemälde, Malerei
Gouache, Karton

33,4 x 46,6 cm

Nachlass-Nr. **1991-M-001**
Provenienz: Eigentümer: im Besitz Künstler:in

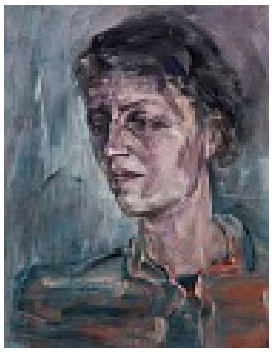

Permalink: https://www.werkdatenbank.de/documents/obj/wdb_00011621
Bildrechte: © Erb:innen
Inhaber:in der Rechte an der Abbildung: Schleich, Daniela, RV-FZ-PA

Hirsch, Klaus
Porträt Heidi Hirsch

2010

Gemälde, Malerei
Gouache, Pappe

52,5 x 40,5 cm

Nachlass-Nr. **2010-M-001**
Provenienz: Eigentümer: im Besitz Künstler:in

Permalink: https://www.werkdatenbank.de/documents/obj/wdb_00011614
Bildrechte: © Erb:innen
Inhaber:in der Rechte an der Abbildung: Schleich, Daniela, RV-FZ-PA

Hirsch, Klaus
Weites Land

2014

Gemälde, Malerei
Gouache, Karton

55,8 x 75,2 cm

Nachlass-Nr. **2014-M-001**
Provenienz: Eigentümer: im Besitz Künstler:in

Permalink: https://www.werkdatenbank.de/documents/obj/wdb_00011615
Bildrechte: © Erb:innen
Inhaber:in der Rechte an der Abbildung: Schleich, Daniela, RV-FZ-PA

Hirsch, Klaus
Birke im Vogtland

2014

Gemälde, Malerei
Gouache, Karton

42,4 x 56,3 cm

Nachlass-Nr. **2014-M-002**
Provenienz: Eigentümer: im Besitz Künstler:in

Permalink: https://www.werkdatenbank.de/documents/obj/wdb_00011622
Bildrechte: © Erb:innen
Inhaber:in der Rechte an der Abbildung: Schleich, Daniela, RV-FZ-PA

Hirsch, Klaus
Landschaft im Sommer

2014

Gemälde, Malerei
Gouache, Karton
Ölmalerei

52,5 x 75,4 cm

Nachlass-Nr. **2014-M-003**
Provenienz: Eigentümer: im Besitz Künstler:in

Permalink: https://www.werkdatenbank.de/documents/obj/wdb_00011623
Bildrechte: © Erb:innen
Inhaber:in der Rechte an der Abbildung: Schleich, Daniela, RV-FZ-PA

Hirsch, Klaus
Weite Landschaft

2015

Gemälde, Malerei
Gouache, Karton

54,5 x 74,6 cm

Nachlass-Nr. **2015-M-001**
Provenienz: Eigentümer: im Besitz Künstler:in

Permalink: https://www.werkdatenbank.de/documents/obj/wdb_00011602
Bildrechte: © Erb:innen
Inhaber:in der Rechte an der Abbildung: Schleich, Daniela, RV-FZ-PA

Hirsch, Klaus
o. T.

Gemälde, Malerei
Hartfaser, Leinwand, Ölfarbe
Ölmalerei
Leinwand auf Hartfaser aufgezogen
34,7 x 29,7 cm

Nachlass-Nr. **xxxx-M-001**
Provenienz: Eigentümer: im Besitz Künstler:in

Permalink: https://www.werkdatenbank.de/documents/obj/wdb_00011607
Bildrechte: © Erb:innen
Inhaber:in der Rechte an der Abbildung: Schleich, Daniela, RV-FZ-PA

Hirsch, Klaus
o. T.

Gemälde, Malerei
Hartfaser, Ölfarbe
Ölmalerei

41,3 x 57,6 cm

Nachlass-Nr. **xxxx-M-002**
Provenienz: Eigentümer: im Besitz Künstler:in